PROFESSIONAL MEASURING
SINCE 1844

KERN

Brochure produit

05.09.2026

KERN PDT 300-3

Balance de précision avec fonctions polyvalentes et écran tactile

FRANÇAIS

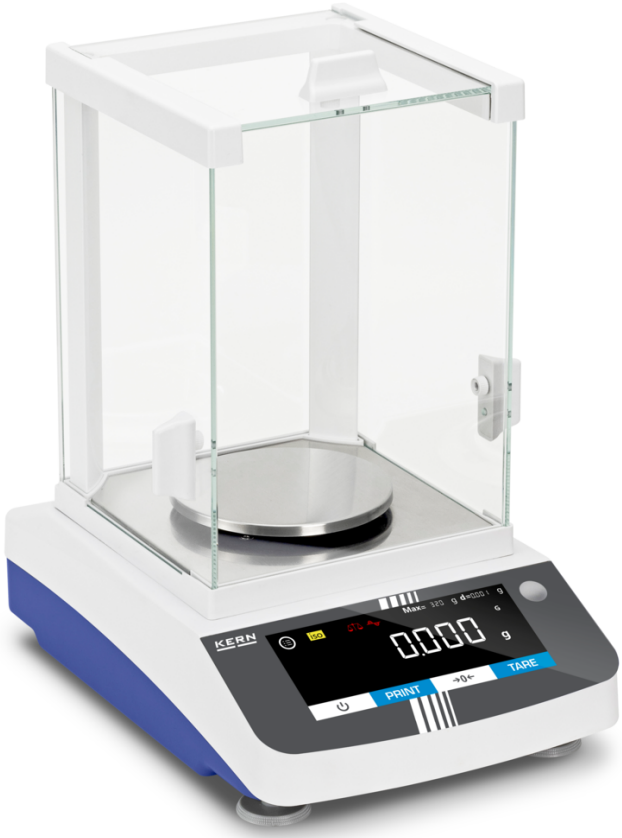

CONTACT

KERN & SOHN GmbH
Ziegelei 1
72336 Balingen
Germany

+49 7433 9933-0
info@kern-sohn.com
www.kern-sohn.com

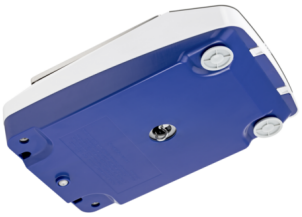

EXEMPLE D'APPLICATION

FRANÇAIS

CARACTÉRISTIQUES

- Le large éventail de fonctions de cette série de balances de précision la qualifie entre autres pour l'utilisation dans l'industrie pharmaceutique. Il s'agit par exemple de la fonction statistique, du pesage avec plage de tolérance, de la fonction de comptage, du pesage en pourcentage, de la fonction de totalisation et de bien d'autres fonctions
- Écran tactile moderne avec commande confortable permettant par ex. de commuter l'unité ou de démarrer l'ajustage directement sur l'écran
- La fonction Windows Direct permet de transférer les valeurs de pesage directement de la balance à une application Windows via un port USB, sans qu'une saisie manuelle ne soit nécessaire
- Chambre de protection de série, Espace de pesée L×P×H 174×162×228 mm
- Protocole BPL/ISO avec date, heure et numéro d'identification lors de l'ajustage de la balance ou du processus de pesage
- Prend en charge l'intégrité des données conformément à la norme U.S. Pat. FDA 21 Part 11 (par exemple résultat de pesée, ID d'échantillon, nom d'utilisateur, ID de la balance, ...)
- Interrogation et commande à distance de la balance via un ordinateur ou des systèmes CRM/ERP au moyen du protocole de communication KERN
- Pesage sous la balance : support de charge possible au dessous de la balance. Œillet pour pesage de charges suspendues de série
- Interface de données RS-232 et USB pour la transmission des données de pesage
- Langue du menu : EN

CARACTÉRISTIQUES TECHNIQUES

- Écran LCD rétroéclairé, hauteur de chiffres 20 mm
- Dimensions surface de pesée, inox, ⌀ 115 mm
- Dimensions totales L×P×H 213×322×360 mm
- Poids net env. 6 kg
- Température ambiante tolérée 15 °C/25 °C

PRINCIPAUX DOMAINES D'APPLICATION

- Laboratoires
- Applications pharmaceutiques
- Contrôle de la qualité
- Industrie chimique
- Industrie alimentaire
- Technique des matières plastiques

PICTOGRAMMES

De série

Option

APERÇU DES MODÈLES

Modèle	Portée [Max]	Lecture [d]	Reproductibilité	Linéarité	Dimensions surface de pesée
PDT 300-3	320 g	0,001 g	0,003 g	± 0,003 g	115 mm
PDT 600-3	620 g	0,001 g	0,003 g	± 0,003 g	115 mm
PDT 1000-3	1020 g	0,001 g	0,004 g	± 0,005 g	115 mm
PDT 2000-2	2200 g	0,01 g	0,03 g	± 0,03 g	185×185 mm
PDT 4000-2	4200 g	0,01 g	0,03 g	± 0,03 g	185×185 mm
PDT 6000-2	6200 g	0,01 g	0,03 g	± 0,05 g	185×185 mm

FRANÇAIS

ACCESSOIRES

Modèle	Description
326-08	Poids spécifique 326-08 (Classe OIML F1, Valeur nominale 200 g, Forme Eco, inox poli)
572-926	Câble d'interface RS-232 572-926
ABP-A01	Ioniseur ABP-A01
ABS-A08	Couverture anti-poussière ABS-A08
YBA-A24S05	Film protecteur d'écran YBA-A24S05
YBI-01A	Ioniseur YBI-01A
YKC-01	Imprimante thermique YKC-01
YKG-01	Imprimante Dot-Matrix YKG-01
YKH-01	Imprimante thermique YKH-01
YKI-10	Adaptateur Ethernet RS232 YKI-10 (RS-232 de série, Ethernet, RS-485)
YKI-11	Adaptateur Ethernet RS232 YKI-11 (Ethernet, RS-232 de série - 2x)
YKI-12	Adaptateur WiFi RS232 YKI-12
YKT-01	Imprimante à aiguilles YKT-01
YPS-03	Table antivibratoire YPS-03
YPS-04	Plaque anti-vibration KERN YPS-04 (400×450×60 mm, 30 kg)
YPS-05	Plaque anti-vibration KERN YPS-05 (565×450×60 mm, 42 kg)

SOFTWARE

Modèle	Description
SCD-4.0-DL	Logiciels SCD-4.0-DL (Contenu de la livraison : Lien de téléchargement pour 1 licence)
SCD-4.0-DLS05	Logiciels SCD-4.0-DLS05 (Contenu de la livraison : Lien de téléchargement pour 5 licences)
SCD-4.0-PRO-DL	Logiciels SCD-4.0-PRO-DL (Contenu de la livraison : Lien de téléchargement pour 1 licence)
SCD-4.0-PRO-DL-AS05	Logiciels SCD-4.0-PRO-DL-AS05 (Contenu de la livraison : Lien de téléchargement pour 5 licences)

SERVICES

Modèle	Description
963-127	Certificat d'étalonnage DAkkS 963-127
969-517	Confirmation de la spécification fabricant (uniquement en association avec un certificat d'étalonnage DAkkS) 969-517
970-107	Extension de garantie (+2 ans) 970-107

Aperçu des pictogrammes KERN

	Ajustage interne : Réglage de la précision à l'aide d'un poids d'ajustage interne
RS 232	Interface de données RS-232 : pour le raccordement à une imprimante, un PC ou d'autres périphériques afin de transférer des données sur de longues distances. Réseau possible en topologie bus
	Interface de données USB : pour le raccordement à une imprimante, un PC ou d'autres périphériques
KCP	KERN Communication Protocol (KCP): un jeu d'instructions standardisé pour interfaces pour les balances KERN et d'autres instruments. Il permet de consulter et de régler toutes les paramètres pertinentes et fonctions de l'appareil. Les appareils KERN avec KCP sont faciles à intégrer dans les ordinateurs, les commandes industrielles et d'autres systèmes numériques
GLP	Protocole BPL/ISO : l'appareil de mesure génère une impression conforme aux normes BPL
	Valeur et heure : l'appareil de mesure affiche la valeur, la date et l'heure, indépendamment de l'imprimante connectée
	Comptage de pièces : Nombres de pièces de référence au choix. Commutation de l'affichage pièces/poids
	Net-Total : les valeurs pondérales des ingrédients de la recette peuvent être additionnées et le poids total de la recette peut être imprimé
Σ	Fonction de sommation : les valeurs pondérales des produits pesés peuvent être additionnées et la somme imprimée
	Détermination de la densité : la densité des liquides et des solides dont la densité est ≤ /≥ 1 est déterminée directement dans l'appareil de mesure
%	Détermination du pourcentage : détermination de l'écart en % par rapport à la valeur de consigne (100 %)
	Unités de mesure commutables, par ex. vers des unités non métriques
	Mesure avec plage de tolérance (fonction Checkweighing) : valeurs limites supérieure et inférieure programmables, par exemple pour le tri, le portionnement ou la mesure de revêtements ou d'épaisseurs de matériaux. Le processus est accompagné d'un signal acoustique et/ou optique
	Fonction Hold : Si le sujet à peser n'est pas fixe, la détermination de la valeur moyenne permet de calculer une valeur de pesée stable
	Pesage sous la balance : support de charge possible au moyen d'un crochet au dessous de la balance
	Bloc d'alimentation secteur universel : Externe, avec entrée universelle et adaptateurs de ports d'entrée en option pour EU, CH, GB ou EU, CH, GB, US ou EU, CH, GB, US, AUS
N S	Principe de pesée compensation des forces électromagnétique : bobine dans un aimant permanent. Pour les pesées les plus précises
1 DAY	Livraison du colis par service de messagerie : le délai de préparation interne du produit est d'un jour
DAkkS	Étalonnage accrédité (DKD) : la durée de l'étalonnage accrédité est de 3 jours ouvrables

FRANÇAIS