PROFESSIONAL MEASURING
SINCE 1844

KERN

Brochure produit

05.09.2026

SAUTER DC 20-Y1

Capteur de couple statique d'acier allié

FRANÇAIS

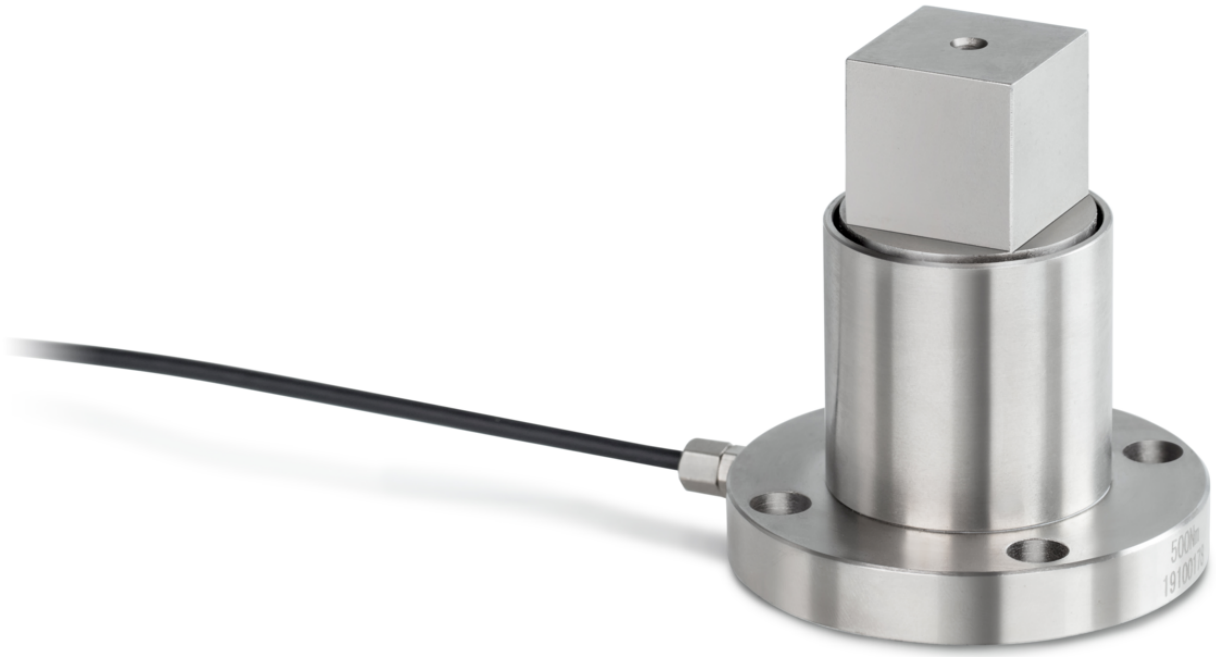

CONTACT

KERN & SOHN GmbH
Ziegelei 1
72336 Balingen
Germany

+49 7433 9933-0
info@kern-sohn.com
www.kern-sohn.com

CARACTÉRISTIQUES

- Haute précision (erreur combinée 0,5% F.S.)
- Convient pour le suivi ou la mesure du couple statique, test des clés dynamométriques manuelles ou transmission de moments de charge statique
- Montage simple et rapide
- Haute rigidité en torsion

PRINCIPAUX DOMAINES D‘APPLICATION

- Construction mécanique
- Bancs d’essai et assurance-qualité
- Services d'étalonnage
- Industrie automobile
- Recherche et développement
- Fabrication d'outils et de moules

PICTOGRAMMES

De série

APERÇU DES MODÈLES

Modèle	Plague de mesure [Max]
DC 5-Y1	5 Nm
DC 10-Y1	10 Nm
DC 20-Y1	20 Nm
DC 50-Y1	50 Nm
DC 100-Y1	100 Nm
DC 200-Y1	200 Nm
DC 500-Y1	500 Nm

FRANÇAIS

SERVICES

Modèle	Description
970-014	Extension de garantie (+3 ans) 970-014
FS 421	Fiche pour cellule de mesure FS montée et réglée SAUTER FS 421

Aperçu des pictogrammes KERN

Livraison du colis par service de messagerie : le délai de préparation interne du produit est d'un jour