PROFESSIONAL MEASURING
SINCE 1844

KERN

Brochure produit

04.09.2026

SAUTER CP 600-0P4

Capteur de pesage Single-Point en aluminium anodisé

FRANÇAIS

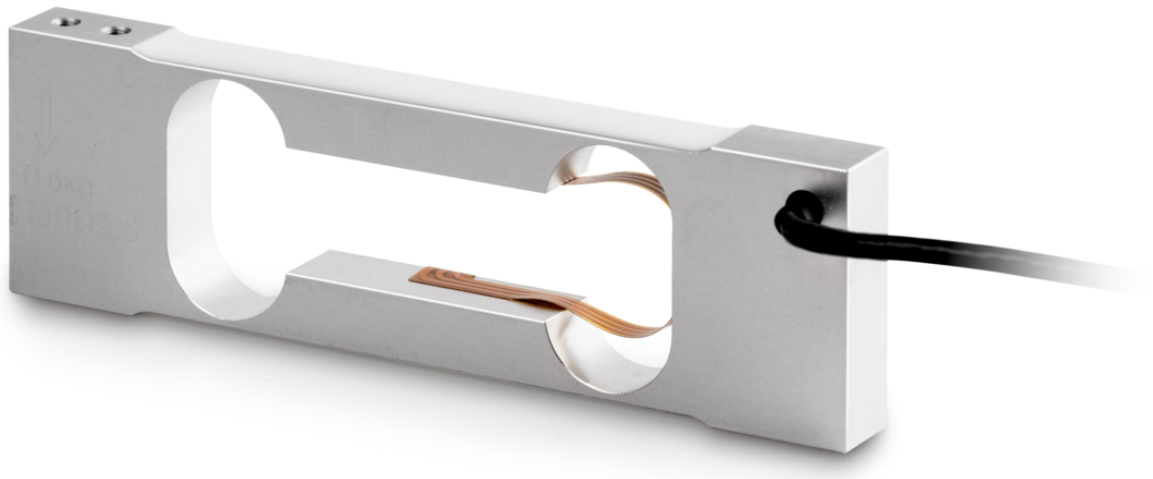

CONTACT

KERN & SOHN GmbH
Ziegelei 1
72336 Balingen
Germany

+49 7433 9933-0
info@kern-sohn.com
www.kern-sohn.com

CARACTÉRISTIQUES

- Convient aux balances poids-prix, aux balances de table, aux balances plateforme, etc.
- Dimensions maximales de la plateforme 200×200 mm

PRINCIPAUX DOMAINES D'APPLICATION

- Industrie et fabrication
- Industrie de l'emballage
- Alimentation et pharmacie
- Construction de machines et d'installations
- Recherche et développement

FRANÇAIS

PICTOGRAMMES

De série

Option

APERÇU DES MODÈLES

Modèle	Portée [Max]
CP 300-0P4	300 g
CP 600-0P4	600 g

ACCESSOIRES

Modèle	Description
CJ P2	Boîte de jonction CJ P2, Nombre d'options de connexion : 2, aluminium,
CJ P4	Boîte de jonction CJ P4, Nombre d'options de connexion : 4, aluminium, IP65
CJ P4PG	Boîte de jonction CJ P4PG, Nombre d'options de connexion : 4, aluminium,
CJ X467	Boîte de jonction CJ X467, Nombre d'options de connexion : 4, acier inoxydable,
CJ X468	Boîte de jonction CJ X468, Nombre d'options de connexion : 4, aluminium,
YKV-01	Transmetteur de pesage numérique YKV-01
YKV-02	Transmetteur de pesage numérique YKV-02

SERVICES

Modèle	Description
970-011	Extension de garantie (+3 ans) 970-011

Aperçu des pictogrammes KERN

IP 65	Protection contre la poussière et les projections d'eau IP65
1 DAY	Livraison du colis par service de messagerie : le délai de préparation interne du produit est d'un jour
	Calibrage en usine (ISO) : la durée du calibrage en usine est de 4 jours ouvrables
DAkkS	Étalonnage accrédité (DKD) : la durée de l'étalonnage accrédité est de 3 jours ouvrables

FRANÇAIS