PROFESSIONAL MEASURING
SINCE 1844

KERN

Brochure produit

04.09.2026

SAUTER CT 1500-3Q1

Tige de cisaillement en inoxydable

FRANÇAIS

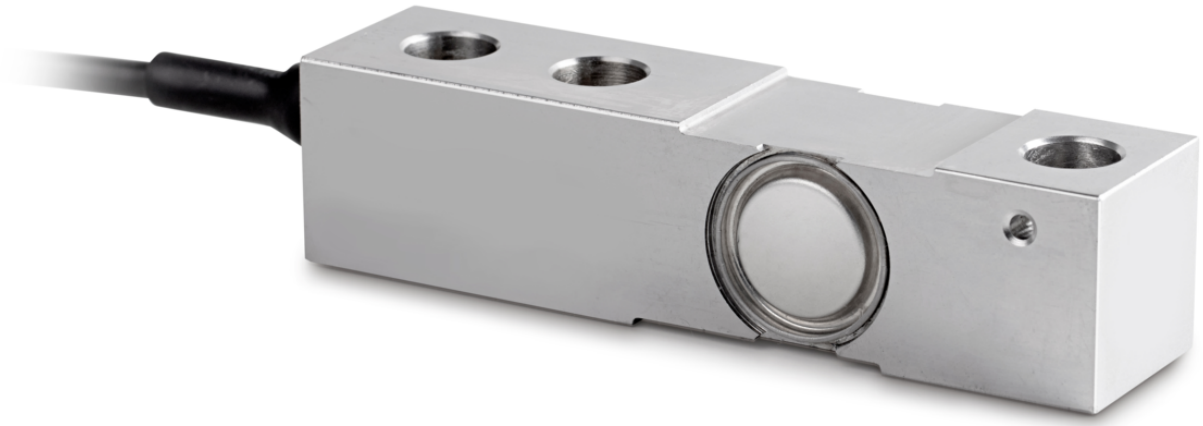

CONTACT

KERN & SOHN GmbH
Ziegelei 1
72336 Balingen
Germany

+49 7433 9933-0
info@kern-sohn.com
www.kern-sohn.com

EXEMPLE D'APPLICATION

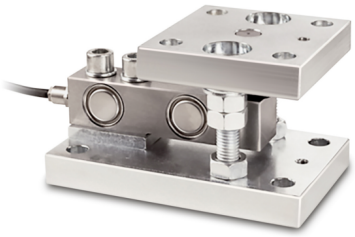

CARACTÉRISTIQUES

- Domaine d'application : Mesures du poids et des forces de compression sous des conditions ambiantes difficiles
- Convient aux balances plates-formes, aux trémies peseuses, aux balances encastrées dans le sol et aux autres dispositifs de pesée

FRANÇAIS

PRINCIPAUX DOMAINES D'APPLICATION

- Industrie et fabrication
- Industrie chimique
- Alimentation et pharmacie
- Industrie des matériaux de construction
- Logistique et emballage

PICTOGRAMMES

De série

Option

APERÇU DES MODÈLES

Modèle	Portée [Max]
CT 300-3Q1	300 kg
CT 500-3Q1	500 kg
CT 750-3Q1	750 kg
CT 1000-3Q1	1000 kg
CT 1500-3Q1	1500 kg
CT 2000-3Q1	2000 kg

Modèle	Portée [Max]
CT 3000-3Q1	3000 kg
CT 5000-3Q1	5000 kg
CT 7500-3Q1	7500 kg
CT 10000-3Q1	10000 kg

ACCESSOIRES

Modèle	Description
CE RQ12	Pied réglable CE RQ12
CE RQ35902	Coin de chargement CE RQ35902
CE RQ35909	Palier élastomère CE RQ35909
CE RQ35911	Plaque de base CE RQ35911
CE RQ35913	Pied réglable CE RQ35913
CJ P2	Boîte de jonction CJ P2, Nombre d'options de connexion : 2, aluminium,
CJ P4	Boîte de jonction CJ P4, Nombre d'options de connexion : 4, aluminium, IP65
CJ P4PG	Boîte de jonction CJ P4PG, Nombre d'options de connexion : 4, aluminium,
CJ X467	Boîte de jonction CJ X467, Nombre d'options de connexion : 4, acier inoxydable,
CJ X468	Boîte de jonction CJ X468, Nombre d'options de connexion : 4, aluminium,

SERVICES

Modèle	Description
961-264V	Certifcat d‘étalonnage usine 961-264V (compression | mV/V)
970-014	Extension de garantie (+3 ans) 970-014

Aperçu des pictogrammes KERN

IP 68	Protection contre la poussière et les projections d'eau IP68
IP 69K	Protection contre la poussière et les projections d'eau IP69K
1 DAY	Livraison du colis par service de messagerie : le délai de préparation interne du produit est d'un jour
	Calibrage en usine (ISO) : la durée du calibrage en usine est de 4 jours ouvrables

FRANÇAIS