PROFESSIONAL MEASURING
SINCE 1844

KERN

Brochure produit

05.09.2026

SAUTER DC 20-Y2

Capteur de couple statique d'acier allié

FRANÇAIS

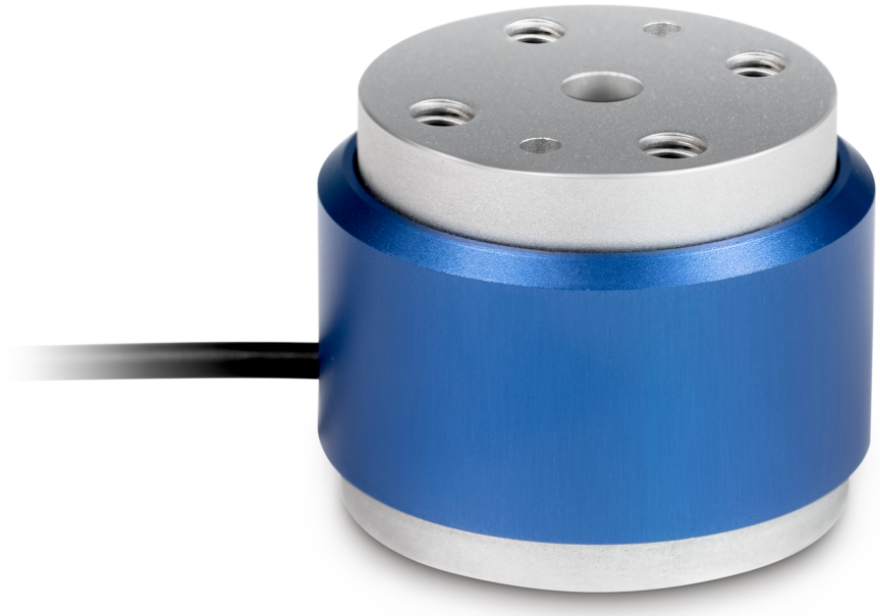

CONTACT

KERN & SOHN GmbH
Ziegelei 1
72336 Balingen
Germany

+49 7433 9933-0
info@kern-sohn.com
www.kern-sohn.com

FRANÇAIS

CARACTÉRISTIQUES

- Haute précision (erreur combinée 0,5% F.S.)
- Convient pour le suivi ou la mesure du couple statique, test des clés dynamométriques manuelles ou transmission de moments de charge statique
- Haute rigidité en torsion

PRINCIPAUX DOMAINES D‘APPLICATION

- Construction mécanique
- Bancs d’essai et assurance-qualité
- Services d'étalonnage
- Industrie automobile
- Recherche et développement
- Fabrication d'outils et de moules

PICTOGRAMMES

De série

APERÇU DES MODÈLES

Modèle	Plague de mesure [Max]
DC 200M-Y2	0,2 Nm
DC 1-Y2	1 Nm
DC 10-Y2	10 Nm
DC 20-Y2	20 Nm
DC 50-Y2	50 Nm

ACCESSOIRES

Modèle	Description
970-100	Extension de garantie (+2 ans) 970-100

SERVICES

Modèle	Description
970-017	Extension de garantie (+3 ans) 970-017
FS 421	Fiche pour cellule de mesure FS montée et réglée SAUTER FS 421

Aperçu des pictogrammes KERN

IP 65	Protection contre la poussière et les projections d'eau IP65
1 DAY	Livraison du colis par service de messagerie : le délai de préparation interne du produit est d'un jour

FRANÇAIS