PROFESSIONAL MEASURING
SINCE 1844

KERN

Brochure produit

04.09.2026

SAUTER CS 50-3P2

Capteur de pesage/de force « S » en inox

FRANÇAIS

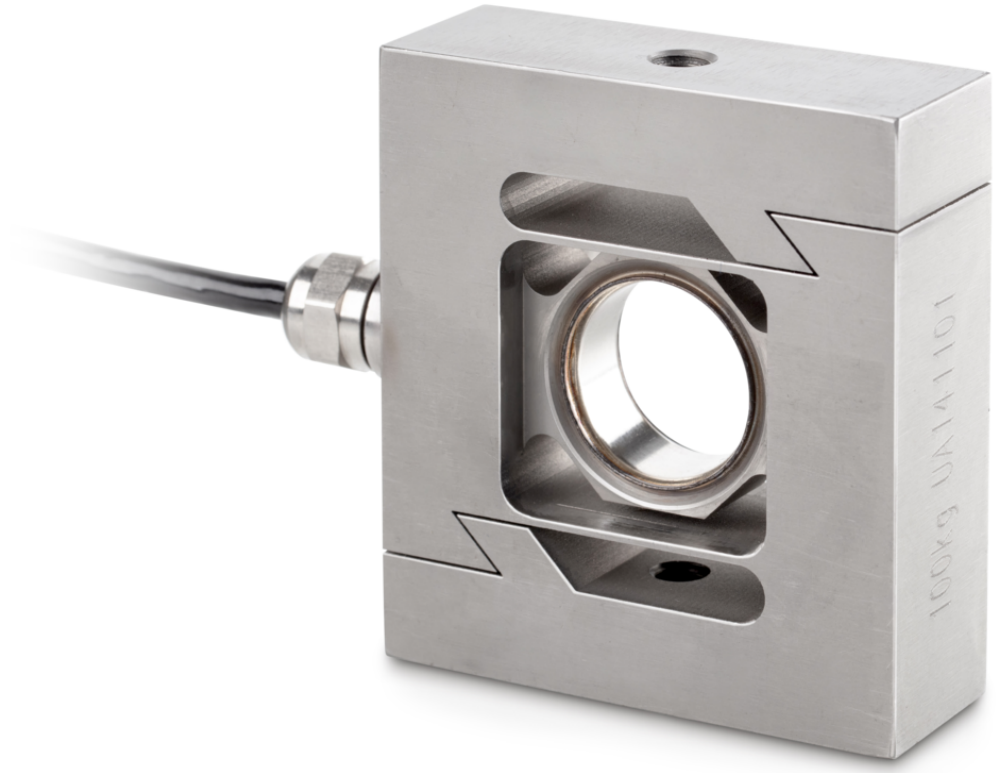

CONTACT

KERN & SOHN GmbH
Ziegelei 1
72336 Balingen
Germany

+49 7433 9933-0
info@kern-sohn.com
www.kern-sohn.com

CARACTÉRISTIQUES

- Domaine d’application : Mesure du poids et des forces de compression
- Convient aux balances pour charges suspendues, aux balances silo, aux bancs d’essai de force et à diverses autres balances

PICTOGRAMMES

De série

Option

APERÇU DES MODÈLES

Modèle	Portée [Max]	Plague de mesure [Max]
CS 50-3P2	50 kg	500 N
CS 100-3P2	100 kg	1 kN
CS 250-3P2	250 kg	2,5 kN
CS 500-3P2	500 kg	5 kN
CS 2000-3P2	2000 kg	20 kN
CS 5000-3P2	5000 kg	50 kN
CS 7500-3P2	7500 kg	75 kN

ACCESSOIRES

Modèle	Description
CE RR8	Extrémité de la tige CE RR8
CJ P2	Boîte de jonction CJ P2, Nombre d'options de connexion : 2, aluminium,
CJ P4	Boîte de jonction CJ P4, Nombre d'options de connexion : 4, aluminium, IP65

FRANÇAIS

Modèle	Description
CJ P4PG	Boîte de jonction CJ P4PG, Nombre d'options de connexion : 4, aluminium,
CJ X467	Boîte de jonction CJ X467, Nombre d'options de connexion : 4, acier inoxydable,
CJ X468	Boîte de jonction CJ X468, Nombre d'options de connexion : 4, aluminium,
FS 402	Connecteur pour cellule de mesure FS monté & ajusté jusqu'à 500 N FS 402
FS TKZ	Affaire de transport FS TKZ
YKV-01	Transmetteur de pesage numérique YKV-01

SERVICES

Modèle	Description
963-161	Certificat d'étalonnage DAkkS 963-161 (direction de force traction | unité résultat de mesure N | procédure d'étalonnage DKD-R 3-3 - séquence A)
963-161IV	Certificat d'étalonnage DAkkS 963-161IV (direction de force traction | unité résultat de mesure mV/V | procédure d'étalonnage ISO 376)
963-161V	Certificat d'étalonnage DAkkS 963-161V (direction de force traction | unité résultat de mesure mV/V | procédure d'étalonnage DKD-R 3-3 - séquence A)
963-261	Certificat d'étalonnage DAkkS 963-261 (direction de force compression | unité résultat de mesure N | procédure d'étalonnage DKD-R 3-3 - séquence A)
963-261IV	Certificat d'étalonnage DAkkS 963-261IV (direction de force compression | unité résultat de mesure mV/V | procédure d'étalonnage ISO 376)
963-261V	Certificat d'étalonnage DAkkS 963-261V (direction de force compression | unité résultat de mesure mV/V | procédure d'étalonnage DKD-R 3-3 - séquence A)
963-361	Certificat d'étalonnage DAkkS 963-361 (direction de force traction, compression | unité résultat de mesure N | procédure d'étalonnage DKD-R 3-3 - séquence A)
963-361IV	Certificat d'étalonnage DAkkS 963-361IV (direction de force traction, compression | unité résultat de mesure mV/V | procédure d'étalonnage ISO 376)
963-361V	Certificat d'étalonnage DAkkS 963-361V (direction de force traction, compression | unité résultat de mesure mV/V | procédure d'étalonnage DKD-R 3-3 - séquence A)
970-016	Extension de garantie (+3 ans) 970-016

Aperçu des pictogrammes KERN

IP 68	Protection contre la poussière et les projections d'eau IP68
1 DAY	Livraison du colis par service de messagerie : le délai de préparation interne du produit est d'un jour
	Calibrage en usine (ISO) : la durée du calibrage en usine est de 4 jours ouvrables
DAkkS	Étalonnage accrédité (DKD) : la durée de l'étalonnage accrédité est de 3 jours ouvrables

FRANÇAIS