PROFESSIONAL MEASURING
SINCE 1844

KERN

Brochure produit

05.09.2026

KERN KFD 1500V20LM

Pont bascule en acier cannelé et laqué à surface antidérapante

FRANÇAIS

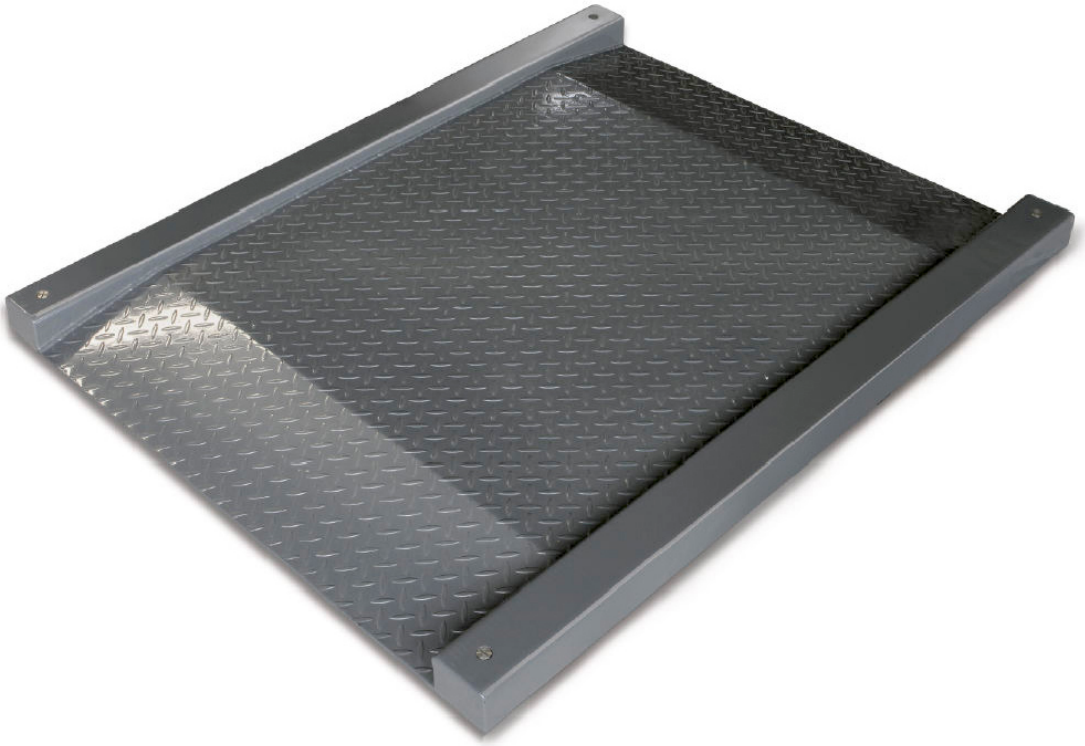

CONTACT

KERN & SOHN GmbH
Ziegelei 1
72336 Balingen
Germany

+49 7433 9933-0
info@kern-sohn.com
www.kern-sohn.com

CARACTÉRISTIQUES

- Pont bascule en tole gaufrée en acier laqué à surface antidérapante, deux rampes d'accès intégrées, extrêmement résistante à la torsion
- Plateforme extrêmement surbaissée pour un accès aisé : hauteur d'accès seulement 45 mm
- 4 capteurs, acier allié, revêtement silicone, IP67, autorisation OIML R60 pour homologation, classe III, 3000 e

CARACTÉRISTIQUES TECHNIQUES

- Dimensions plateforme de pesage L×P×H 1800×1420×95 mm, acier, revêtement par poudre
- Câble de connexion env. 5 m
- Poids net env. 165 kg

PICTOGRAMMES

De série

Factory

APERÇU DES MODÈLES

Modèle	Portée [Max]	Lecture [d]	Échelon d'homologation [e]	Charge minimale [Min]	Longueur du câble	Dimensions surface de pesée	Poids net env.
KFD 600V20LM	600 kg	200 g	200 g	4 kg	5 m	1200×1200 mm	165 kg
KFD 600V20M	600 kg	200 g	200 g	4 kg	5 m	1000×1000 mm	130 kg
KFD 1500V20LM	1500 kg	500 g	500 g	10 kg	5 m	1200×1200 mm	165 kg
KFD 1500V20M	1500 kg	500 g	500 g	10 kg	5 m	1000×1000 mm	130 kg

ACCESSOIRES

Modèle	Description
BFS-A06N	Paire de repose-pieds BFS-A06N

SERVICES

Modèle	Description
963-130	Certificat d'étalonnage DAkkS 963-130

Modèle	Description
965-230	Homologation / Évaluation de la conformité selon NAWI (2014/31/UE) 965-230
965-413	Assemblage des composants 965-413 (> 350 kg – 1500 kg)
970-109	Extension de garantie (+2 ans) 970-109

Aperçu des pictogrammes KERN

LC IP 67	Capteur : Protection contre la poussière et les projections d'eau IP67
PT IP 67	Plateforme : Protection contre la poussière et les projections d'eau IP67
2 DAYS	Expédition de palettes : le délai de préparation interne du produit est de deux jours
M	Évaluation de la conformité : la durée de l'évaluation de la conformité est de 3 jours ouvrables

FRANÇAIS