PROFESSIONAL MEASURING
SINCE 1844

KERN

Brochure produit

04.09.2026

KERN KIP 3000V20LM

Pont bascule en acier cannelé et laqué à surface antidérapante

FRANÇAIS

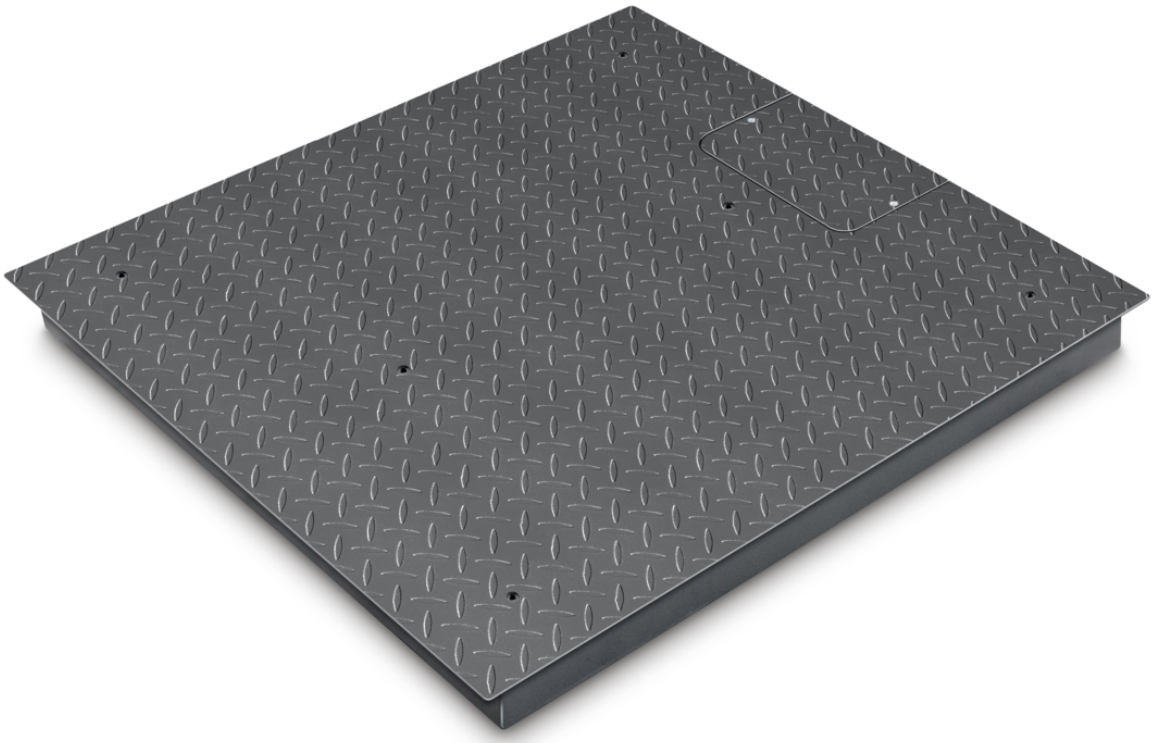

CONTACT

KERN & SOHN GmbH
Ziegelei 1
72336 Balingen
Germany

+49 7433 9933-0
info@kern-sohn.com
www.kern-sohn.com

CARACTÉRISTIQUES

- Pont bascule en acier cannelé et laqué à surface antidérapante, soudée
- 4 capteurs, acier, revêtement silicone, IP67, autorisation OIML R60 pour homologation, classe III, 3000 e
- Peut être encastré par un cadre de fosse (en option)
- Niveau à bulle et vis de nivellement pour une mise à niveau exacte de la balance, de série
- Accès pratique à la boîte de raccordement par le haut
- Simple à niveler par le haut

FRANÇAIS

CARACTÉRISTIQUES TECHNIQUES

- Dimensions plateforme de pesage L×P×H 1500×1500×108 mm, acier, revêtement par poudre
- Câble de connexion env. 5 m
- Poids net env. 135 kg

PICTOGRAMMES

De série

Factory

APERÇU DES MODÈLES

Modèle	Portée [Max]	Lecture [d]	Échelon d'homologation [e]	Charge minimale [Min]	Longueur du câble	Dimensions surface de pesée	Poids net env.
KIP 600V20M	600 kg	0,2 kg	0,2 kg	4 kg	5 m	1200×1500 mm	150 kg
KIP 600V20SM	600 kg	0,2 kg	0,2 kg	4 kg	5 m	1000×1000 mm	75 kg
KIP 1500V20EM	1500 kg	0,5 kg	0,5 kg	10 kg	5 m	1200×1000 mm	80 kg
KIP 1500V20M	1500 kg	0,5 kg	0,5 kg	10 kg	5 m	1200×1500 mm	130 kg
KIP 1500V20SM	1500 kg	0,5 kg	0,5 kg	10 kg	5 m	1000×1000 mm	75 kg
KIP 3000V20LM	3000 kg	1 kg	1 kg	20 kg	5 m	1500×1500 mm	135 kg
KIP 3000V20M	3000 kg	1 kg	1 kg	20 kg	5 m	1200×1500 mm	110 kg

ACCESSOIRES

Modèle	Description
BIC-A03	Rampe d'accès BIC-A03 (1500×1000×108 mm)
BIC-A06	Cadre de fosse BIC-A06
BIC-A07	Paire de repose-pieds BIC-A07
YKV-01	Transmetteur de pesage numérique YKV-01
YKV-02	Transmetteur de pesage numérique YKV-02

SERVICES

Modèle	Description
961-252	Ajustement en fonction du lieu d'installation 961-252 (Sauf en fonctionnement avec homologation)
963-132	Certificat d'étalonnage DAkkS 963-132
965-232	Homologation / Évaluation de la conformité selon NAWI (2014/31/UE) 965-232
965-403	Rallonge de câble 965-403 (< 4 m)
965-404	Rallonge de câble 965-404 (4–7 m)
965-405	Rallonge de câble 965-405 (7–20 m)
965-415	Assemblage des composants 965-415 (> 2900 kg - 6000 kg)
969-517	Confirmation de la spécification fabricant (uniquement en association avec un certificat d'étalonnage DAkkS) 969-517
970-107	Extension de garantie (+2 ans) 970-107

Aperçu des pictogrammes KERN

LC IP 67	Capteur : Protection contre la poussière et les projections d'eau IP67
2 DAYS	Expédition de palettes : le délai de préparation interne du produit est de deux jours
M	Évaluation de la conformité : la durée de l'évaluation de la conformité est de 3 jours ouvrables

FRANÇAIS