PROFESSIONAL MEASURING
SINCE 1844

KERN

Brochure produit

05.09.2026

KERN NFC 1.5T-4LM

Balance surbaissée connectable (IP67), homologation en option

FRANÇAIS

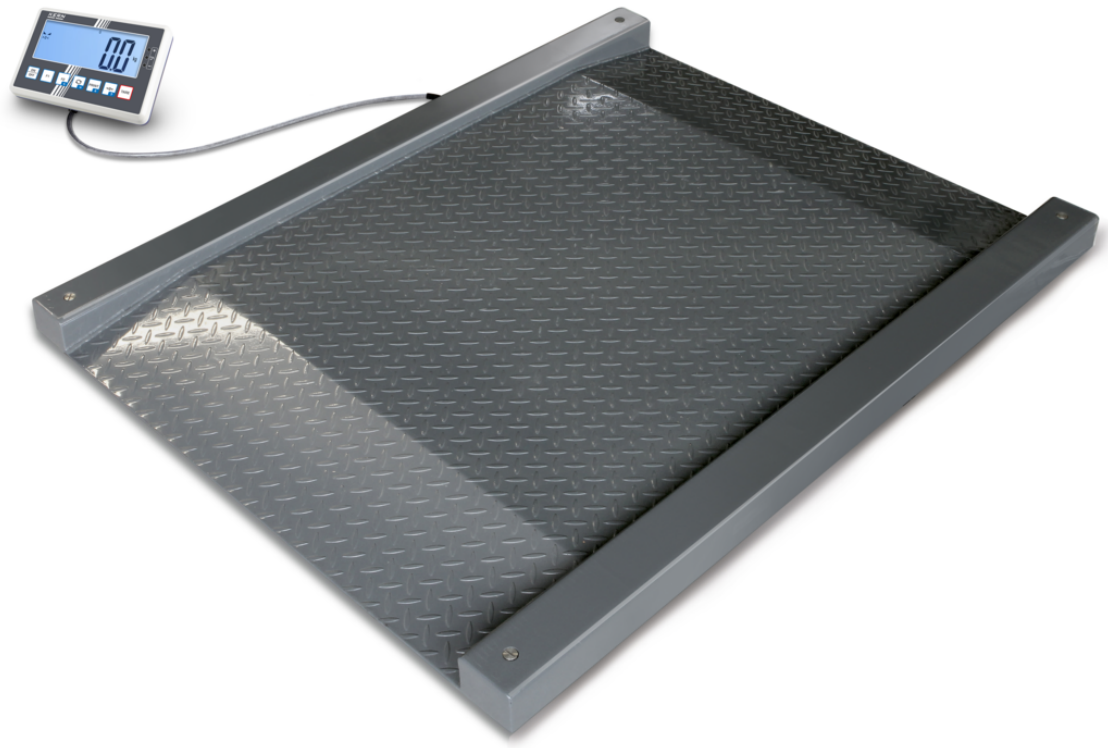

CONTACT

KERN & SOHN GmbH
Ziegelei 1
72336 Balingen
Germany

+49 7433 9933-0
info@kern-sohn.com
www.kern-sohn.com

FRANÇAIS

CARACTÉRISTIQUES

- Balance surbaissée pour un pesage rapide par exemple chariot grillagé, chariot à étages, chariot de levage, chariot roulant, poubelles etc.
- Pont bascule : en tôle en acier antidérapante soudée, 4 cellules de pesée acier revêtues de silicone, protection contre la poussière et les projections d'eau IP67
- Afficheur : détails voir KERN KERN KFC-TM
- IoT-Line : une balance connectable avec une philosophie d'utilisation confortable
- Industrie 4.0 : Grâce au port universel KERN (KUP), l'échange de données et d'instructions de commande peut se faire via une interface pouvant être raccordée au boîtier ou via trois interfaces en parallèle au moyen du boîtier d'extension KUP, pour détails voir KERN KFC-TM
- Avec horloge en temps réel de série : permet de consigner les résultats de pesée avec l'heure exacte. Même après une interruption de l'alimentation électrique, la balance peut continuer à fonctionner avec l'heure correcte
- Housse de protection transparente de série

CARACTÉRISTIQUES TECHNIQUES

- Grand écran LCD rétroéclairé, hauteur de chiffres 48 mm
- Dimensions afficheur L×P×H 220×150×66,5 mm
- Longueur du câble afficheur env. 5 m
- Dimensions surface de pesée, acier, revêtement par poudre, L×P 1200×1200 mm
- Dimensions totales L×P×H L×P×H 1800×1420×95 mm
- Température ambiante tolérée -10 °C/40 °C
- Poids net env. 165 kg

PRINCIPAUX DOMAINES D'APPLICATION

- Logistique d'entrepôt
- Processus numériques
- Pesée de palettes

VEUILLEZ NOTER POUR VOTRE COMMANDE

- Pour une application nécessitant une homologation (évaluation de la conformité selon NAWI 2014/31/UE), commander l'homologation en même temps, une homologation ultérieure n'est pas possible. Homologation en usine, sur indication de l'adresse complète du lieu d'utilisation.
- Dans le cas des balances homologuées, le pont de pesée doit être fixé au sol. Au choix avec une rampe d'accès, une paire de plaques d'assise ou un cadre de fosse
- Une balance homologuée qui transmet les valeurs mesurées à des appareils externes via une interface, le mémoire alibi est obligatoire YMM-04. Ne peut pas être équipé ultérieurement

PICTOGRAMMES

De série

Option

Factory

APERÇU DES MODÈLES

Modèle	Portée [Max]	Lecture [d]	Échelon d'homologation [e]	Charge minimale [Min]	Dimensions surface de pesée	Poids net env.
NFC 600K-1LM	600 kg	0,2 kg	0,2 kg	4 kg	1200×1200 mm	165 kg
NFC 600K-1M	600 kg	0,2 kg	0,2 kg	4 kg	1000×1000 mm	130 kg
NFC 1.5T-4LM	1500 kg	0,5 kg	0,5 kg	10 kg	1200×1200 mm	165 kg
NFC 1.5T-4M	1500 kg	0,5 kg	0,5 kg	10 kg	1000×1000 mm	130 kg

ACCESSOIRES

Modèle	Description
BFB-A03	Câble de connexion BFB-A03, Longueur de câble env. 15 m
BFS-A06N	Paire de repose-pieds BFS-A06N
BFS-A07	Trépied BFS-A07 , Hauteur de colonne, env. 1040 mm
CFS-A03	Voyant signalétique KERN CFS-A03
KUP-01	Interface RS-232 KUP-01
KUP-03	Interface USB-Device KUP-03-2026e
KUP-04	Interface Ethernet KUP-04
KUP-05	Interface WiFi KUP-05
KUP-06	Interface Bluetooth BLE KUP-06
KUP-08	Adaptateur d'interface module analogique KUP-08
KUP-13	Boitier d'extension KUP-13
YBA-A18	Housse de protection transparente YBA-A18
YBA-A18S05	Housse de protection transparente YBA-A18S05, lot de 5 pièces
YKA-27	Bloc d'alimentation YKA-27 (5,9V, 1A | 100 V - 240 V, 50 / 60 Hz | EURO, UK, US, CH)

FRANÇAIS

Modèle	Description
YKC-01	Imprimante thermique YKC-01
YKG-01	Imprimante Dot-Matrix YKG-01
YKH-01	Imprimante thermique YKH-01
YKR-01	Batterie YKR-01
YKT-01	Imprimante à aiguilles YKT-01
YMM-04	Option mémoire alibi YMM-04

SOFTWARE

Modèle	Description
SCD-4.0-DL	Logiciels SCD-4.0-DL (Contenu de la livraison : Lien de téléchargement pour 1 licence)
SCD-4.0-DLS05	Logiciels SCD-4.0-DLS05 (Contenu de la livraison : Lien de téléchargement pour 5 licences)
SCD-4.0-PRO-DL	Logiciels SCD-4.0-PRO-DL (Contenu de la livraison : Lien de téléchargement pour 1 licence)
SCD-4.0-PRO-DL-AS05	Logiciels SCD-4.0-PRO-DL-AS05 (Contenu de la livraison : Lien de téléchargement pour 5 licences)
SET-01	Logiciel KERN EasyTouch SET-01-2025a Base
SET-01	Logiciel KERN EasyTouch SET-01 Base
SET-04	Logiciel KERN EasyTouch SET-04-2025a Density
SET-04	Logiciel KERN EasyTouch SET-04 Density
SET-05	Logiciel KERN EasyTouch SET-05-2025a Dynamic
SET-05	Logiciel KERN EasyTouch SET-05 Dynamic
SET-06	Logiciel KERN EasyTouch SET-06-2025a Classification
SET-06	Logiciel KERN EasyTouch SET-06 Classification
SET-07	Logiciel KERN EasyTouch SET-07-2025a Variable
SET-07	Logiciel KERN EasyTouch SET-07 Variable
SET-08	Logiciel KERN EasyTouch SET-08-2025a Take-out
SET-08	Logiciel KERN EasyTouch SET-08 Take-out
SET-10	Logiciel KERN EasyTouch SET-10 Save Server
SET-11	Logiciel KERN EasyTouch SET-11-2025a Safety
SET-11	Logiciel KERN EasyTouch SET-11 Safety
SET-14	Logiciel KERN EasyTouch SET-14-2025a Individual Print
SET-14	Logiciel KERN EasyTouch SET-14 Individual Print
SET-16	Logiciel KERN EasyTouch SET-16-2025a Batch and Statistics

Modèle	Description
SET-16	Logiciel KERN EasyTouch SET-16 Batch and Statistics
SET-17	Logiciel KERN EasyTouch SET-17-2025a PrePack
SET-17	Logiciel KERN EasyTouch SET-17 PrePack
SET-18	Logiciel KERN EasyTouch SET-18-2025a Container Master
SET-18	Logiciel KERN EasyTouch SET-18 Container Master
SET-21	Logiciel KERN EasyTouch SET-21-2025a Formulation
SET-21	Logiciel KERN EasyTouch SET-21 Formulation
SET-22	Logiciel KERN EasyTouch SET-22-2025a Difference
SET-22	Logiciel KERN EasyTouch SET-22 Difference
SET-31	Logiciel KERN EasyTouch SET-31-2025a Tolerance
SET-31	Logiciel KERN EasyTouch SET-31 Tolerance
SET-32	Logiciel KERN EasyTouch SET-32-2025a Count
SET-32	Logiciel KERN EasyTouch SET-32 Count
SET-33	Logiciel KERN EasyTouch SET-33-2025a Target Count
SET-33	Logiciel KERN EasyTouch SET-33 Target Count
SET-35	Logiciel KERN EasyTouch SET-35-2025a Assembly Count
SET-35	Logiciel KERN EasyTouch SET-35 Assembly Count
SET-37	Logiciel KERN EasyTouch SET-37-2025a Export Manager
SET-37	Logiciel KERN EasyTouch SET-37 Export Manager
SET-39	Logiciel KERN EasyTouch SET-39 Data Interface
SET-40	Logiciel KERN EasyTouch SET-40 Protect
SET-46	Logiciel KERN EasyTouch SET-46-2025a Backup Scheduler
SET-46	Logiciel KERN EasyTouch SET-46 Backup Scheduler
SET-51	Logiciel KERN EasyTouch SET-51-2025a Audit Logs
SET-51	Logiciel KERN EasyTouch SET-51 Audit Logs
SET-52	Logiciel KERN EasyTouch SET-52-2025a Inventory
SET-52	Logiciel KERN EasyTouch SET-52 Inventory
SET-261	Logiciel KERN EasyTouch SET-261 Audio Management
SET-311	Logiciel KERN EasyTouch SET-311-2025a Quick Key
SET-311	Logiciel KERN EasyTouch SET-311 Quick Key
SET-411	Logiciel KERN EasyTouch SET-411-2025a Hotkeys

Modèle	Description
SET-411	Logiciel KERN EasyTouch SET-411 Hotkeys

SERVICES

Modèle	Description
961-250	Ajustement en fonction du lieu d'installation 961-250 (Sauf en fonctionnement avec homologation)
963-130	Certificat d'étalonnage DAkkS 963-130
965-230	Homologation / Évaluation de la conformité selon NAWI (2014/31/UE) 965-230
969-517	Confirmation de la spécification fabricant (uniquement en association avec un certificat d'étalonnage DAkkS) 969-517
970-110	Extension de garantie (+2 ans) 970-110

Aperçu des pictogrammes KERN

	Ajustage externe : Réglage de la précision à l'aide d'un poids d'ajustage externe
IoT	KERN IoT-Line balances – smart weighing solutions for the digital future
	KERN Universal Port (KUP): permet le raccordement d'adaptateurs d'interface KUP externes, tels que RS-232, RS-485, USB, Bluetooth, WiFi, analogique, Ethernet, etc. pour l'échange de données et d'instructions de commande, sans frais de montage
KCP	KERN Communication Protocol (KCP): un jeu d'instructions standardisé pour interfaces pour les balances KERN et d'autres instruments. Il permet de consulter et de régler toutes les paramètres pertinentes et fonctions de l'appareil. Les appareils KERN avec KCP sont faciles à intégrer dans les ordinateurs, les commandes industrielles et d'autres systèmes numériques
GLP	Protocole BPL/ISO : l'appareil de mesure génère une impression conforme aux normes BPL
	Valeur et heure : l'appareil de mesure affiche la valeur, la date et l'heure, indépendamment de l'imprimante connectée
	Comptage de pièces : Nombres de pièces de référence au choix. Commutation de l'affichage pièces/poids
Σ	Fonction de sommation : les valeurs pondérales des produits pesés peuvent être additionnées et la somme imprimée
%	Détermination du pourcentage : détermination de l'écart en % par rapport à la valeur de consigne (100 %)
	Unités de mesure commutables, par ex. vers des unités non métriques
	Mesure avec plage de tolérance (fonction Checkweighing) : valeurs limites supérieure et inférieure programmables, par exemple pour le tri, le portionnement ou la mesure de revêtements ou d'épaisseurs de matériaux. Le processus est accompagné d'un signal acoustique et/ou optique
	Fonction Hold : Si le sujet à peser n'est pas fixe, la détermination de la valeur moyenne permet de calculer une valeur de pesée stable
PT IP 67	Plateforme : Protection contre la poussière et les projections d'eau IP67
LC IP 67	Capteur : Protection contre la poussière et les projections d'eau IP67
	Bloc d'alimentation secteur universel : Externe, avec entrée universelle et adaptateurs de ports d'entrée en option pour EU, CH, GB ou EU, CH, GB, US ou EU, CH, GB, US, AUS
	Principe de pesée Jauges de contrainte : résistance électrique sur corps de déformation élastique
3 DAYS	Expédition de palettes : le délai de préparation interne du produit est de trois jours
	EasyTouch : convient pour la connexion, transmission et contrôle de données via PC ou tablette
RS 232	Interface de données RS-232 : pour le raccordement à une imprimante, un PC ou d'autres périphériques afin de transférer des données sur de longues distances. Réseau possible en topologie bus
	Interface de données USB : pour le raccordement à une imprimante, un PC ou d'autres périphériques
	Interface de données WiFi : pour la transmission de données à une imprimante, un PC ou d'autres périphériques
	Interface de données Bluetooth : pour le raccordement à une imprimante, un PC ou d'autres périphériques

FRANÇAIS

	Interface analogique : pour raccorder un périphérique adapté au traitement analogique des valeurs de mesure
	Interface réseau : pour connecter l'appareil de mesure à un réseau Ethernet
	Fonctionnement avec batterie : Ensemble rechargeable
DAkkS	Étalonnage accrédité (DKD) : la durée de l'étalonnage accrédité est de 3 jours ouvrables
	Mémoire alibi : archivage électronique sécurisé des résultats de mesure, conforme à la norme 2014/31/UE
M	Évaluation de la conformité : la durée de l'évaluation de la conformité est de 3 jours ouvrables