PROFESSIONAL MEASURING
SINCE 1844

KERN

Brochure produit

05.09.2026

# KERN KFP 15V20M

Plateforme : Plateau de pesée inox, structure en acier laqué, capteur en aluminium à revêtement silicone avec protection contre la poussière et l'eau IP65

FRANÇAIS

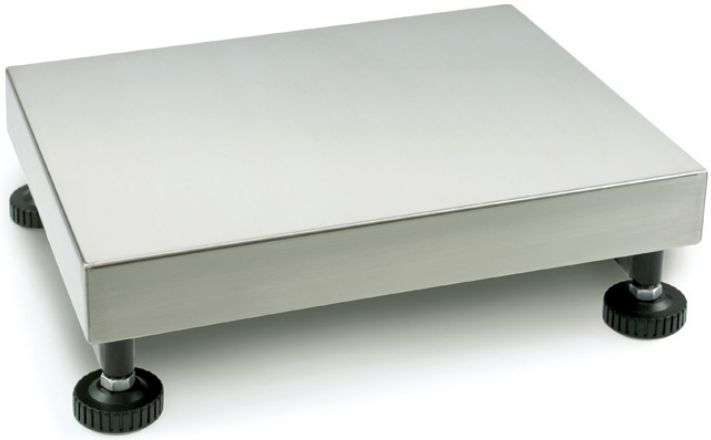

## CONTACT

**KERN & SOHN GmbH**
**Ziegelei 1**
**72336 Balingen**
**Germany**

**+49 7433 9933-0**
**info@kern-sohn.com**
**www.kern-sohn.com**

FRANÇAIS

## CARACTÉRISTIQUES

- Plateau en inox
- Structure en acier laqué
- 1 capteur, aluminium, revêtement silicone, IP65, autorisation OIML-R60 pour homologation, classe III, 3000 e
- Niveau à bulle et vis de nivellement pour une mise à niveau exacte de la balance, de série

## CARACTÉRISTIQUES TECHNIQUES

- Dimensions plateforme de pesage L×P×H 300×240×109 mm, inox
- Câble de connexion env. 2,5 m
- Poids net env. 3,8 kg

## PICTOGRAMMES

De série

Factory

## APERÇU DES MODÈLES

| Modèle | Portée [Max] | Lecture [d] | Échelon d'homologation [e] | Charge minimale [Min] | Longueur du câble | Dimensions surface de pesée | Poids net env. |
|---|---|---|---|---|---|---|---|
| KFP 3V20M | 3 kg | 100 mg | 1 g | 20 g | 2,5 m | 230×230 mm | 3,4 kg |
| KFP 6V20LM | 6 kg | 200 mg | 1 g; 2 g | 20 g; 40 g | 2,5 m | 300×240 mm | 3,8 kg |
| KFP 6V20M | 6 kg | 200 mg | 1 g; 2 g | 20 g; 40 g | 2,5 m | 230×230 mm | 4,4 kg |
| KFP 15V20LM | 6 kg; 15 kg | 500 mg | 2 g; 5 g | 40 g; 100 g | 2,5 m | 400×300 mm | 7 kg |
| KFP 15V20M | 6 kg; 15 kg | 500 mg | 2 g; 5 g | 40 g; 100 g | 2,5 m | 300×240 mm | 3,8 kg |

| Modèle | Portée [Max] | Lecture [d] | Échelon d'homologation [e] | Charge minimale [Min] | Longueur du câble | Dimensions surface de pesée | Poids net env. |
|---|---|---|---|---|---|---|---|
| KFP 30V20LM | 15 kg; 30 kg | 1 g | 5 g; 10 g | 20 g | 2,5 m | 500×400 mm | 11 kg |
| KFP 30V20M | 15 kg; 30 kg | 1 g | 5 g; 10 g | 20 g | 2,5 m | 400×300 mm | 7 kg |
| KFP 30V20SM | 15 kg; 30 kg | 1 g | 5 g; 10 g | 100 g; 200 g | 2,5 m | 300×240 mm | 3,8 kg |
| KFP 60V20LM | 30 kg; 60 kg | 2 g | 10 g; 20 g | 200 g; 400 g | 2,5 m | 500×400 mm | 10 kg |
| KFP 60V20M | 30 kg; 60 kg | 2 g | 10 g; 20 g | 200 g; 400 g | 2,5 m | 400×300 mm | 7 kg |
| KFP 150V20LM | 60 kg; 150 kg | 5 g | 20 g; 50 g | 400 g; 1 kg | 2,5 m | 650×500 mm | 19 kg |
| KFP 150V20M | 60 kg; 150 kg | 5 g | 20 g; 50 g | 400 g; 1 kg | 2,5 m | 500×400 mm | 7 kg |
| KFP 300V20M | 150 kg; 300 kg | 10 g | 50 g; 100 g | 1 kg; 2 kg | 2,5 m | 650×500 mm | 19 kg |
| KFP 600V20AM | 600 kg | 20 g | 200 g | 4 kg | 2,5 m | 800×600 mm | 42 kg |

FRANÇAIS

## ACCESSOIRES

| Modèle | Description |
|---|---|
| YGR-01 | Fiche de terre ESD avec câble de terre YGR-01 |
| YKV-01 | Transmetteur de pesage numérique YKV-01 |
| YKV-02 | Transmetteur de pesage numérique YKV-02 |

## SERVICES

| Modèle | Description |
|---|---|
| 963-128 | Certificat d'étalonnage DAkkS 963-128 |
| 965-228 | Homologation / Évaluation de la conformité selon NAWI (2014/31/UE) 965-228 |
| 965-403 | Rallonge de câble 965-403 (< 4 m) |
| 965-404 | Rallonge de câble 965-404 (4–7 m) |
| 965-405 | Rallonge de câble 965-405 (7–20 m) |
| 965-411 | Assemblage des composants 965-411 (< 50kg) |

| Modèle | Description |
|---|---|
| 970-014 | Extension de garantie (+3 ans) 970-014 |

# Aperçu des pictogrammes KERN

| | |
|---|---|
| LC IP 65 | Capteur : Protection contre la poussière et les projections d'eau IP65 |
| 1 DAY | Livraison du colis par service de messagerie : le délai de préparation interne du produit est d'un jour |
| M | Évaluation de la conformité : la durée de l'évaluation de la conformité est de 3 jours ouvrables |

FRANÇAIS