PROFESSIONAL MEASURING
SINCE 1844

KERN

Brochure produit

04.09.2026

SAUTER CB 1500-3Q2

Capteur de cintrage et de barre de cisaillement en inox

FRANÇAIS

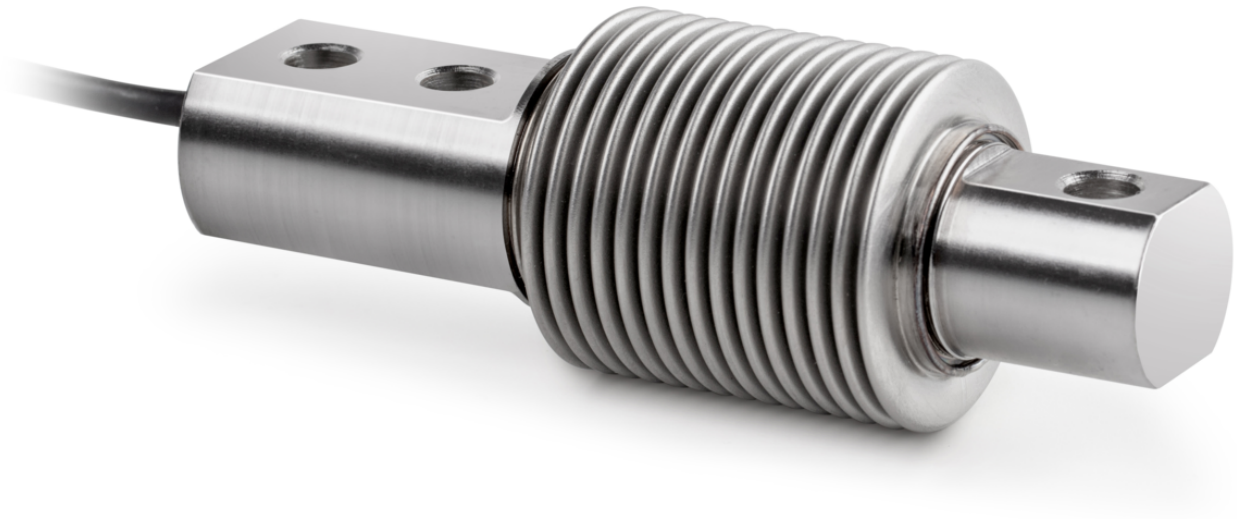

CONTACT

KERN & SOHN GmbH
Ziegelei 1
72336 Balingen
Germany

+49 7433 9933-0
info@kern-sohn.com
www.kern-sohn.com

CARACTÉRISTIQUES

- Domaine d'application : Mesures du poids et des forces de compression sous des conditions ambiantes difficiles
- Convient aux balances plates-formes, aux trémies peseuses, aux balances au sol et aux autres dispositifs de pesée

PRINCIPAUX DOMAINES D'APPLICATION

- Industrie et fabrication
- Industrie chimique
- Alimentation et pharmacie
- Industrie des matériaux de construction
- Logistique et emballage

FRANÇAIS

PICTOGRAMMES

De série

Option

APERÇU DES MODÈLES

Modèle	Portée [Max]
CB 750-3Q2	750 kg
CB 1000-3Q2	1000 kg
CB 1500-3Q2	1500 kg

ACCESSOIRES

Modèle	Description
CE Q34901	Pied réglable CE Q34901
CE Q34903	Plaque de base CE Q34903
CE Q34905	Dispositif de traction CE Q34905
CE Q34906	Palier élastomère CE Q34906
CE RQ34903	Plaque de base CE RQ34903

SERVICES

Modèle	Description
965-413	Assemblage des composants 965-413 (> 350 kg – 1500 kg)
970-014	Extension de garantie (+3 ans) 970-014

FRANÇAIS

Aperçu des pictogrammes KERN

IP 68	Protection contre la poussière et les projections d'eau IP68
1 DAY	Livraison du colis par service de messagerie : le délai de préparation interne du produit est d'un jour
	Calibrage en usine (ISO) : la durée du calibrage en usine est de 4 jours ouvrables

FRANÇAIS