PROFESSIONAL MEASURING
SINCE 1844

KERN

Brochure produit

05.09.2026

KERN PCB 6000-0

La norme en laboratoire, idéale pour les différentes possibilités des applications de l'industrie 4.0

FRANÇAIS

CONTACT

KERN & SOHN GmbH
Ziegelei 1
72336 Balingen
Germany

+49 7433 9933-0
info@kern-sohn.com
www.kern-sohn.com

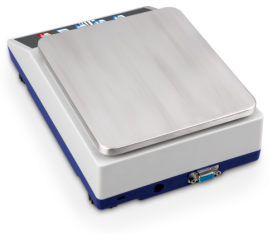

FRANÇAIS

CARACTÉRISTIQUES

- Industrie 4.0 : Le KERN Universal Port (KUP) intégré permet de raccorder des adaptateurs d'interface KUP externes, comme par exemple RS-232, USB, Bluetooth, WIFI ou Ethernet, etc. L'avantage principal est que les adaptateurs d'interface KUP sont simplement enfichés, ce qui signifie que le montage ultérieur d'interfaces est possible sans ouvrir le boîtier de la balance ni de procéder à un montage compliqué. Les adaptateurs d'interface permettent de transmettre facilement les données de pesage à des appareils externes, des PC, des smartphones, des tablettes, des ordinateurs portables, des imprimantes, etc. En outre, des ordres de commande et des entrées de données peuvent également être envoyés à la balance via les appareils connectés. Conseil : avec le boîtier d'extension KERN KUP-13, jusqu'à trois adaptateurs d'interface KUP peuvent être utilisés en parallèle sur la balance
- KERN Communication Protocol (KCP) : le KCP permet de consulter la balance et de la commander à distance à l'aide d'appareils de commande externes ou d'ordinateurs
- Utilisation uniforme et simplifiée
- Fonction PRE-TARE pour la déduction manuelle d'un poids de récipient connu, utile pour les contrôles de niveaux
- Avec la fonction création de formules il est possible de peser différents composants d'un mélange. À des fins de contrôle, possibilité de consulter le poids total de tous les composants
- Pesage avec plage de tolérance (Checkweighing) : Un signal optique assiste la mise en portions, le dosage ou le triage
- Unités de pesée librement programmables, p. ex. affichage direct en longueur de fil g/m, poids de papier g/m^2 etc.
- Un système antichoc spécial entre le plateau et le capteur atténue les vibrations pendant la pesée et permet d'obtenir des résultats de mesure plus rapides et plus fiables
- Housse de protection transparente de série

CARACTÉRISTIQUES TECHNIQUES

- Écran LCD rétroéclairé, hauteur de chiffres 21 mm
- Dimensions surface de pesée L×P 150×170 mm, inox
- Dimensions totales (sans chambre de protection) L×P×H 163×245×65 mm
- Fonctionnement sur piles possible, 4×1.5 V AA, non compris dans la livraison, autonomie jusqu'à 20 h, Fonction-AUTO-OFF pour économiser les piles
- Température ambiante tolérée -10 °C/40 °C

PRINCIPAUX DOMAINES D'APPLICATION

- Applications de laboratoire
- Établissements d'enseignement
- Recherche et développement
- Applications industrielles

PICTOGRAMMES

De série

Option

FRANÇAIS

APERÇU DES MODÈLES

Modèle	Portée [Max]	Lecture [d]	Reproductibilité	Linéarité	Dimensions surface de pesée
PCB 10000-1	10 kg	0,0001 kg	0,0001 kg	± 0,0003 kg	150×170 mm
PCB 200-3	200 g	0,001 g	0,001 g	± 0,005 g	82 mm
PCB 300-2	300 g	0,01 g	0,01 g	± 0,02 g	105 mm
PCB 300-3	360 g	0,001 g	0,002 g	± 0,005 g	82 mm
PCB 1000-2	1200 g	0,01 g	0,01 g	± 0,03 g	130×130 mm
PCB 2000-1	2000 g	0,1 g	0,1 g	± 0,2 g	130×130 mm
PCB 3000-2	3600 g	0,01 g	0,02 g	± 0,05 g	130×130 mm
PCB 6000-0	6000 g	1 g	1 g	± 2 g	150×170 mm
PCB 6000-1	6000 g	0,1 g	0,1 g	± 0,3 g	150×170 mm

ACCESSOIRES

Modèle	Description
CFS-A03	Voyant signalétique KERN CFS-A03
KUP-01	Interface RS-232 KUP-01
KUP-03	Interface USB-Device KUP-03-2026e
KUP-04	Interface Ethernet KUP-04
KUP-05	Interface WiFi KUP-05

Modèle	Description
KUP-06	Interface Bluetooth BLE KUP-06
KUP-13	Boitier d'extension KUP-13
YBA-A12	Housse de protection transparente YBA-A12
YBA-A12S05	Housse de protection transparente YBA-A12S05
YKA-27	Bloc d'alimentation YKA-27 (5,9V, 1A | 100 V - 240 V, 50 / 60 Hz | EURO, UK, US, CH)
YKC-01	Imprimante thermique YKC-01
YKG-01	Imprimante Dot-Matrix YKG-01
YKH-01	Imprimante thermique YKH-01
YKR-01	Batterie YKR-01
YKT-01	Imprimante à aiguilles YKT-01
YPS-03	Table antivibratoire YPS-03
YPS-04	Plaque anti-vibration KERN YPS-04 (400×450×60 mm, 30 kg)
YPS-05	Plaque anti-vibration KERN YPS-05 (565×450×60 mm, 42 kg)

SOFTWARE

Modèle	Description
SCD-4.0-DL	Logiciels SCD-4.0-DL (Contenu de la livraison : Lien de téléchargement pour 1 licence)
SCD-4.0-DLS05	Logiciels SCD-4.0-DLS05 (Contenu de la livraison : Lien de téléchargement pour 5 licences)
SCD-4.0-PRO-DL	Logiciels SCD-4.0-PRO-DL (Contenu de la livraison : Lien de téléchargement pour 1 licence)
SCD-4.0-PRO-DL-AS05	Logiciels SCD-4.0-PRO-DL-AS05 (Contenu de la livraison : Lien de téléchargement pour 5 licences)
SET-01	Logiciel KERN EasyTouch SET-01-2025a Base
SET-01	Logiciel KERN EasyTouch SET-01 Base
SET-04	Logiciel KERN EasyTouch SET-04-2025a Density
SET-04	Logiciel KERN EasyTouch SET-04 Density
SET-05	Logiciel KERN EasyTouch SET-05-2025a Dynamic
SET-05	Logiciel KERN EasyTouch SET-05 Dynamic
SET-06	Logiciel KERN EasyTouch SET-06-2025a Classification
SET-06	Logiciel KERN EasyTouch SET-06 Classification
SET-07	Logiciel KERN EasyTouch SET-07-2025a Variable
SET-07	Logiciel KERN EasyTouch SET-07 Variable
SET-08	Logiciel KERN EasyTouch SET-08-2025a Take-out

Modèle	Description
SET-08	Logiciel KERN EasyTouch SET-08 Take-out
SET-10	Logiciel KERN EasyTouch SET-10 Save Server
SET-11	Logiciel KERN EasyTouch SET-11-2025a Safety
SET-11	Logiciel KERN EasyTouch SET-11 Safety
SET-14	Logiciel KERN EasyTouch SET-14-2025a Individual Print
SET-14	Logiciel KERN EasyTouch SET-14 Individual Print
SET-16	Logiciel KERN EasyTouch SET-16-2025a Batch and Statistics
SET-16	Logiciel KERN EasyTouch SET-16 Batch and Statistics
SET-17	Logiciel KERN EasyTouch SET-17-2025a PrePack
SET-17	Logiciel KERN EasyTouch SET-17 PrePack
SET-18	Logiciel KERN EasyTouch SET-18-2025a Container Master
SET-18	Logiciel KERN EasyTouch SET-18 Container Master
SET-21	Logiciel KERN EasyTouch SET-21-2025a Formulation
SET-21	Logiciel KERN EasyTouch SET-21 Formulation
SET-22	Logiciel KERN EasyTouch SET-22-2025a Difference
SET-22	Logiciel KERN EasyTouch SET-22 Difference
SET-31	Logiciel KERN EasyTouch SET-31-2025a Tolerance
SET-31	Logiciel KERN EasyTouch SET-31 Tolerance
SET-32	Logiciel KERN EasyTouch SET-32-2025a Count
SET-32	Logiciel KERN EasyTouch SET-32 Count
SET-33	Logiciel KERN EasyTouch SET-33-2025a Target Count
SET-33	Logiciel KERN EasyTouch SET-33 Target Count
SET-35	Logiciel KERN EasyTouch SET-35-2025a Assembly Count
SET-35	Logiciel KERN EasyTouch SET-35 Assembly Count
SET-37	Logiciel KERN EasyTouch SET-37-2025a Export Manager
SET-37	Logiciel KERN EasyTouch SET-37 Export Manager
SET-39	Logiciel KERN EasyTouch SET-39 Data Interface
SET-40	Logiciel KERN EasyTouch SET-40 Protect
SET-46	Logiciel KERN EasyTouch SET-46-2025a Backup Scheduler
SET-46	Logiciel KERN EasyTouch SET-46 Backup Scheduler
SET-51	Logiciel KERN EasyTouch SET-51-2025a Audit Logs

Modèle	Description
SET-51	Logiciel KERN EasyTouch SET-51 Audit Logs
SET-52	Logiciel KERN EasyTouch SET-52-2025a Inventory
SET-52	Logiciel KERN EasyTouch SET-52 Inventory
SET-261	Logiciel KERN EasyTouch SET-261 Audio Management
SET-311	Logiciel KERN EasyTouch SET-311-2025a Quick Key
SET-311	Logiciel KERN EasyTouch SET-311 Quick Key
SET-411	Logiciel KERN EasyTouch SET-411-2025a Hotkeys
SET-411	Logiciel KERN EasyTouch SET-411 Hotkeys

SERVICES

Modèle	Description
961-248	Ajustement en fonction du lieu d'installation 961-248 (Sauf en fonctionnement avec homologation)
963-128	Certificat d'étalonnage DAkkS 963-128
969-517	Confirmation de la spécification fabricant (uniquement en association avec un certificat d'étalonnage DAkkS) 969-517
970-013	Extension de garantie (+3 ans) 970-013

Aperçu des pictogrammes KERN

	Ajustage externe : Réglage de la précision à l'aide d'un poids d'ajustage externe
IoT	KERN IoT-Line balances – smart weighing solutions for the digital future
	KERN Universal Port (KUP): permet le raccordement d'adaptateurs d'interface KUP externes, tels que RS-232, RS-485, USB, Bluetooth, WiFi, analogique, Ethernet, etc. pour l'échange de données et d'instructions de commande, sans frais de montage
KCP	KERN Communication Protocol (KCP): un jeu d'instructions standardisé pour interfaces pour les balances KERN et d'autres instruments. Il permet de consulter et de régler toutes les paramètres pertinentes et fonctions de l'appareil. Les appareils KERN avec KCP sont faciles à intégrer dans les ordinateurs, les commandes industrielles et d'autres systèmes numériques
	Comptage de pièces : Nombres de pièces de référence au choix. Commutation de l'affichage pièces/poids
Σ	Fonction de sommation : les valeurs pondérales des produits pesés peuvent être additionnées et la somme imprimée
%	Détermination du pourcentage : détermination de l'écart en % par rapport à la valeur de consigne (100 %)
	Unités de mesure commutables, par ex. vers des unités non métriques
	Mesure avec plage de tolérance (fonction Checkweighing) : valeurs limites supérieure et inférieure programmables, par exemple pour le tri, le portionnement ou la mesure de revêtements ou d'épaisseurs de matériaux. Le processus est accompagné d'un signal acoustique et/ou optique
	Fonction Hold : Si le sujet à peser n'est pas fixe, la détermination de la valeur moyenne permet de calculer une valeur de pesée stable
	Pesage sous la balance : support de charge possible au moyen d'un crochet au dessous de la balance
	Fonctionnement sur pile : Préparé pour fonctionner sur pile
	Bloc d'alimentation secteur universel : Externe, avec entrée universelle et adaptateurs de ports d'entrée en option pour EU, CH, GB ou EU, CH, GB, US ou EU, CH, GB, US, AUS
	Principe de pesée Jauges de contrainte : résistance électrique sur corps de déformation élastique
1 DAY	Livraison du colis par service de messagerie : le délai de préparation interne du produit est d'un jour
	EasyTouch : convient pour la connexion, transmission et contrôle de données via PC ou tablette
RS 232	Interface de données RS-232 : pour le raccordement à une imprimante, un PC ou d'autres périphériques afin de transférer des données sur de longues distances. Réseau possible en topologie bus
	Interface de données USB : pour le raccordement à une imprimante, un PC ou d'autres périphériques
	Interface de données Bluetooth : pour le raccordement à une imprimante, un PC ou d'autres périphériques
	Interface de données WiFi : pour la transmission de données à une imprimante, un PC ou d'autres périphériques
	Interface réseau : pour connecter l'appareil de mesure à un réseau Ethernet
	Fonctionnement avec batterie : Ensemble rechargeable

FRANÇAIS

DAkkS Étalonnage accrédité (DKD) : la durée de l'étalonnage accrédité est de 3 jours ouvrables