PROFESSIONAL MEASURING
SINCE 1844

KERN

Brochure produit

04.09.2026

SAUTER CB 200-3Q1

Capteur de cintrage et de barre de cisaillement en inox

FRANÇAIS

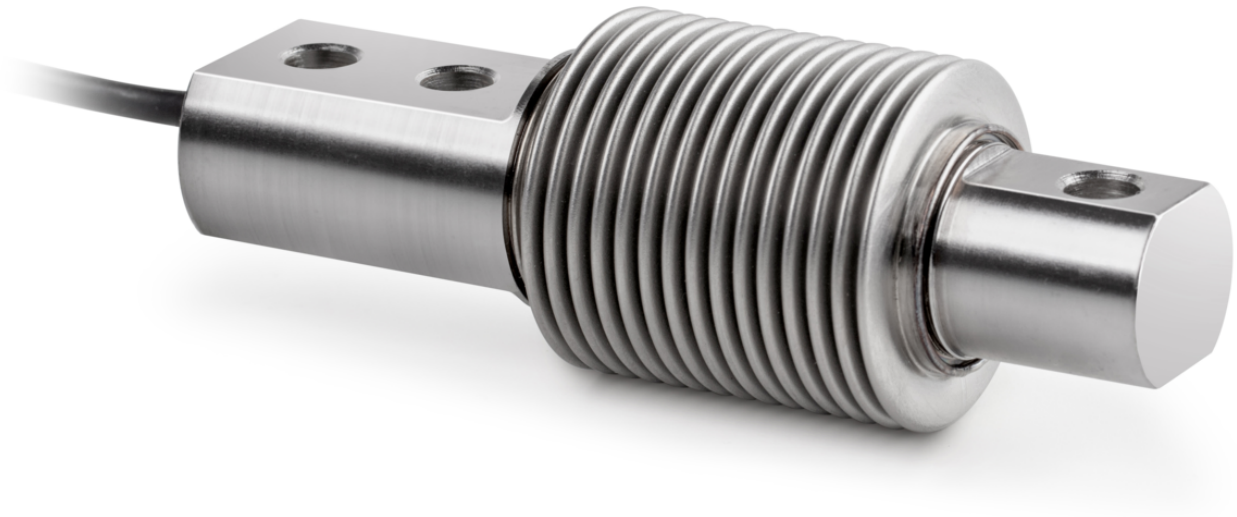

CONTACT

KERN & SOHN GmbH
Ziegelei 1
72336 Balingen
Germany

+49 7433 9933-0
info@kern-sohn.com
www.kern-sohn.com

CARACTÉRISTIQUES

- Domaine d'application : Mesures du poids et des forces de compression sous des conditions ambiantes difficiles
- Convient aux balances plates-formes, aux trémies peseuses, aux balances au sol et aux autres dispositifs de pesée

PRINCIPAUX DOMAINES D'APPLICATION

- Industrie et fabrication
- Industrie chimique
- Alimentation et pharmacie
- Industrie des matériaux de construction
- Logistique et emballage

FRANÇAIS

PICTOGRAMMES

De série

Option

APERÇU DES MODÈLES

Modèle	Portée [Max]
CB 5-3Q1	5 kg
CB 10-3Q1	10 kg
CB 20-3Q1	20 kg
CB 30-3Q1	30 kg
CB 50-3Q1	50 kg
CB 75-3Q1	75 kg
CB 100-3Q1	100 kg
CB 150-3Q1	150 kg
CB 200-3Q1	200 kg
CB 250-3Q1	250 kg
CB 300-3Q1	300 kg
CB 500-3Q1	500 kg

ACCESSOIRES

Modèle	Description
CE Q30901	Dispositif de traction CE Q30901
CE Q30903	Plaque de base CE Q30903
CE Q30905	Palier élastomère CE Q30905
CE RQ30903	Plaque de base CE RQ30903
CE RQ30907	Coin de chargement CE RQ30907

SERVICES

Modèle	Description
963-262V	Certificat d'étalonnage DAkkS 963-262V (direction de force compression | unité résultat de mesure mV/V | procédure d'étalonnage DKD-R 3-3 - séquence A)
965-412	Assemblage des composants 965-412 (> 50 kg - 350 kg)
970-014	Extension de garantie (+3 ans) 970-014

Aperçu des pictogrammes KERN

IP 68	Protection contre la poussière et les projections d'eau IP68
IP 69K	Protection contre la poussière et les projections d'eau IP69K
1 DAY	Livraison du colis par service de messagerie : le délai de préparation interne du produit est d'un jour
	Calibrage en usine (ISO) : la durée du calibrage en usine est de 4 jours ouvrables
DAkkS	Étalonnage accrédité (DKD) : la durée de l'étalonnage accrédité est de 3 jours ouvrables

FRANÇAIS